DFD Desk for doctor

DM 9.12.2015 – Decreto Appropriatezza

Guida rapida al flusso prescrittivo secondo le indicazioni del Decreto Ministeriale 9.12.2015 sull'appropriatezza delle prescrizioni specialistiche

Synchronizing Healthcare

CGM CompuGroup Medical

I. PREMESSA

In questa versione di **DFD - Desk for Doctor** e nel relativo aggiornamento delle **banche dati Prestazioni** è integrata la gestione del Decreto Ministeriale 9.12.2015 – *"Condizioni di erogabilità e indicazioni di appropriatezza prescrittiva delle prestazioni di assistenza ambulatoriale erogabili nell'ambito del Servizio Sanitario Nazionale"*.

Di seguito, è illustrata una panoramica degli scenari prescrittivi più comuni legati all'applicazione del decreto.

II. APPROPRIATEZZA PRESCRITTIVA

1. Scenario prescrittivo

Prescrivendo una delle prestazioni implicate nel DM 9.12.2015, compare un'apposita maschera riportante sempre il **codice**, il **nome** della **prestazione**, il **numero nota** nell'allegato al decreto in cui è citata la prestazione, la **nota DM 96**, le **condizioni di erogabilità** e le **indicazioni di appropriatezza prescrittiva** e la **branca** a cui essa appartiene.

Con apposita **nota** evidenziata **in rosso** viene anche specificato **se la prestazione afferisce all'ambito specialistico.**

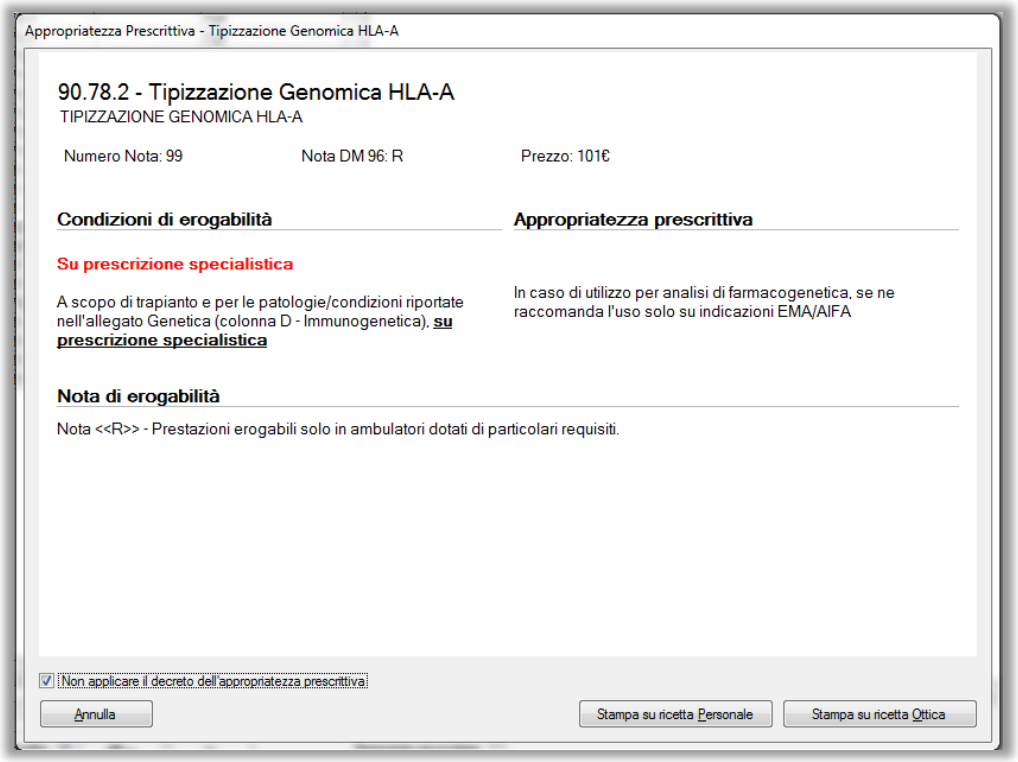

Alla prima installazione della nuova versione, **l'applicazione del Decreto Appropriatezza è disattiva di *default*.**

Mantenendo **selezionata** l'opzione ***Non applicare il Decreto Appropriatezza*** [come in figura

] resta **disattiva la possibilità di applicare il decreto** alle prestazioni in esso contenute.

Facendo clic o su *Stampa su ricetta Personale* e *Stampa su ricetta Ottica*, la prescrizione sarà prodotta su ricetta personale o ricetta ottica senza l'applicazione del decreto.

Scegliendo di **deselezionare** l'opzione *Non applicare il Decreto Appropriatezza* [come in figura 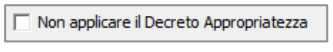

] in prescrizione di una prestazione interessata dal decreto, viene **attivata**, da quella prescrizione in poi, la **possibilità di applicare il decreto** alle prestazioni riportate nel DM 9.12.2015.

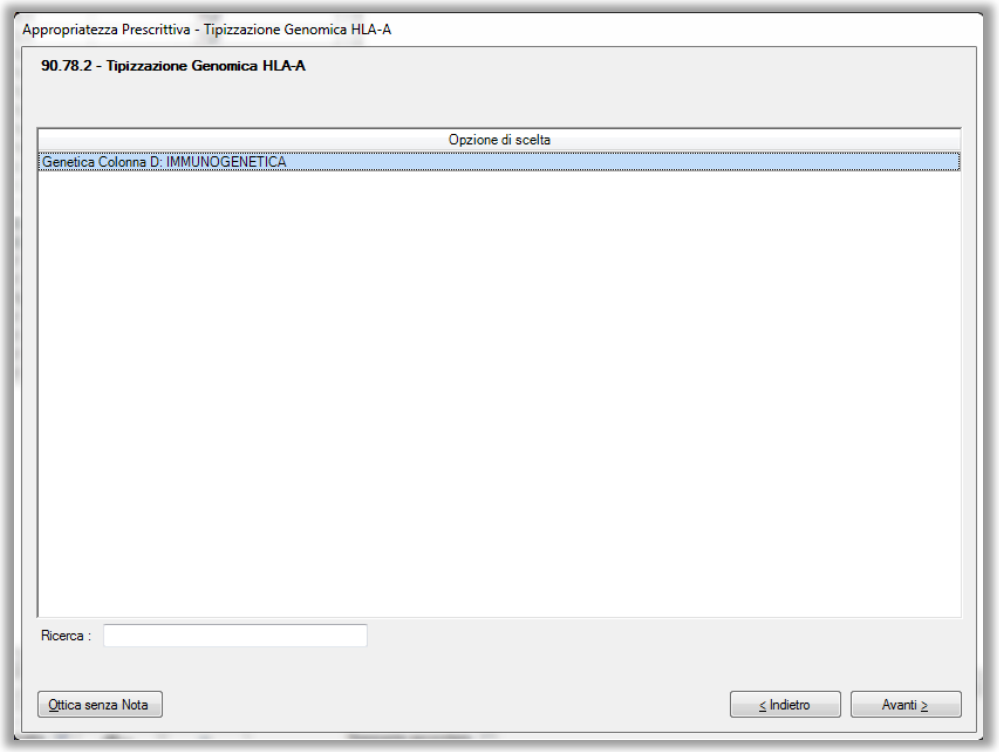

Nella maschera di applicazione del Decreto Appropriatezza, facendo clic su **Stampa su ricetta Ottica**, sarà generato il flusso prescrittivo su ricetta Ottica con applicazione del decreto.

Qualora vi siano ulteriori opzioni di scelta sulle **condizioni di erogabilità** o sulle **indicazioni di appropriatezza prescrittiva**, compare un'ulteriore maschera per l'apposita selezione.

A questo punto, si può selezionare la condizione e/o l'indicazione da associare alla prestazione e fare clic sul pulsante > **Avanti** o **Fine**, a seconda che vi siano una o più schermate ancora da scorrere.

In alternativa, si è ancora in tempo per scegliere di non applicare il Decreto Appropriatezza, facendo clic sul pulsante Ottica senza Nota.
In tal caso, selezionando il pulsante, comparirà l'avviso in figura.

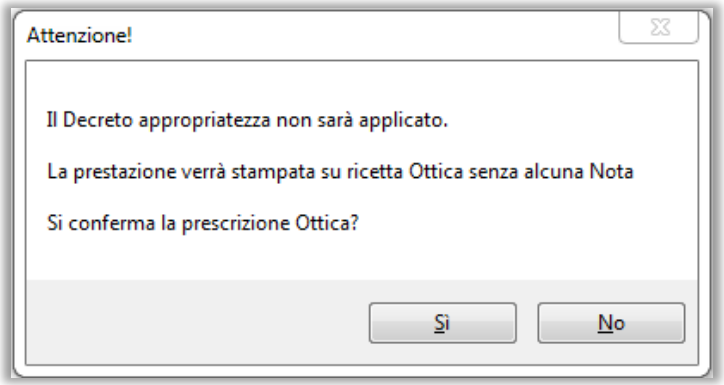

Facendo clic su *Sì*, viene chiusa la maschera del decreto.

Facendo clic su *No*, ricompare la prima maschera relativa all'applicazione del decreto per consentire al medico di ripetere i corretti passaggi per la produzione della prescrizione in DM 9.12.2015.

Terminato il flusso di applicazione del decreto, si può procedere alla stampa come di consueto e nella ricetta emessa sarà presente in coda al nome della prestazione il **numero Nota** (riportato nel decreto) e il **codice/lettera** della scelta operata nell'apposita maschera del decreto.

NOTA BENE:

È possibile ***rivedere*** *per le stesse* ***prescrizioni*** *la nota come da decreto prima della stampa dalla colonna* Nota esame *e, in un secondo momento, nella sezione* Esami > Storico Prescrizioni, *dalla colonna* Nota.

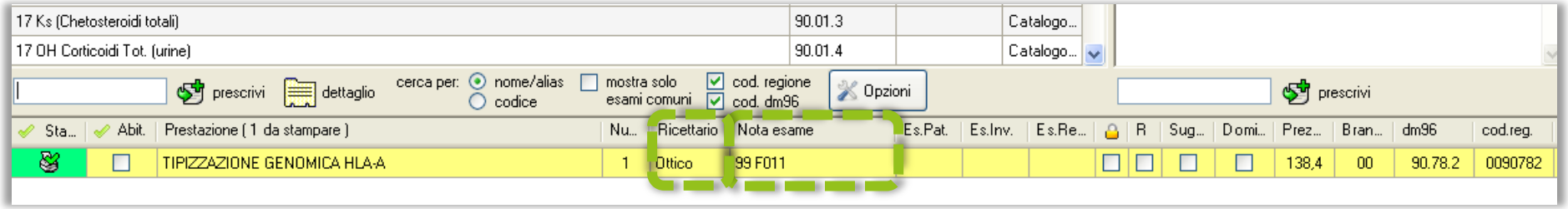

Se si desidera variare al volo la prescrizione da personale a ottica, come anche se si intende ristampare determinate prescrizioni dallo Storico, *è possibile visualizzare nuovamente la maschera di applicazione del Decreto Appropriatezza e ripetere la selezione delle opzioni ad esso relative.*

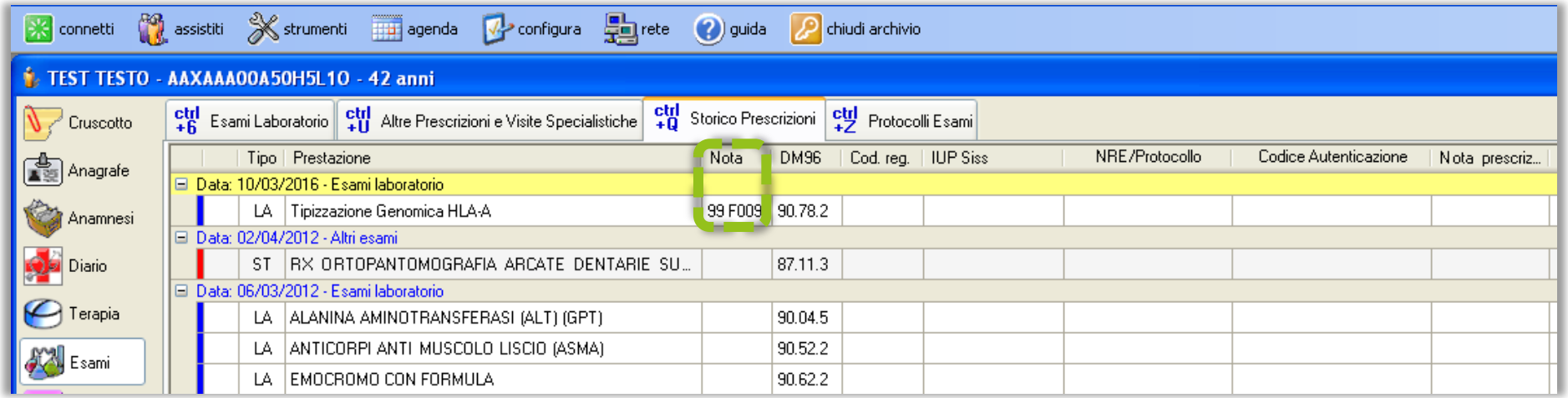

In caso di ristampa, il campo Nota *viene sovrascritto.*

Un **altro esempio** di visualizzazione delle opzioni da scegliere nella maschera successiva alla prima è ben rappresentato dal flusso prescrittivo nelle seguenti figure.

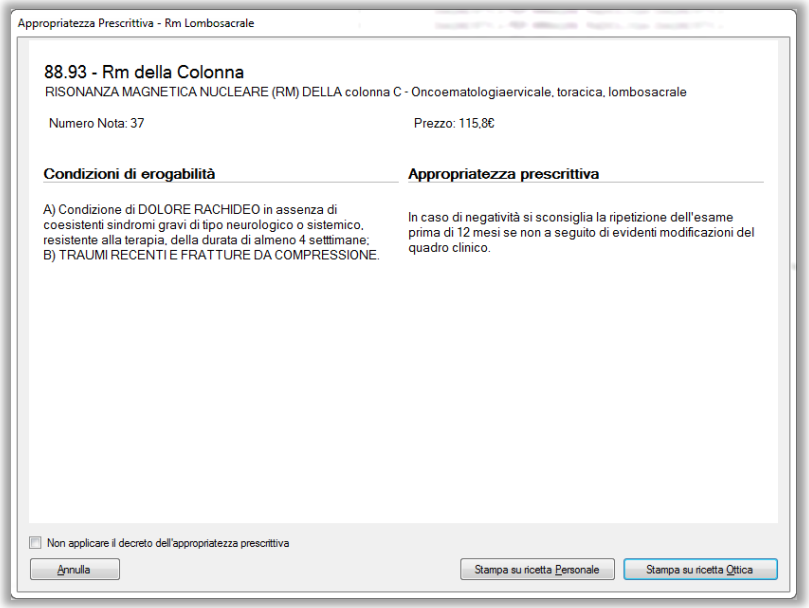

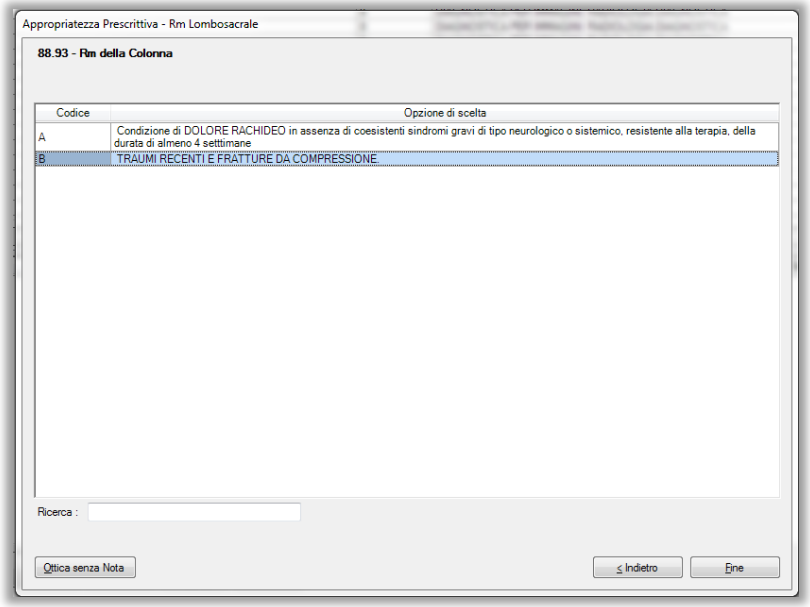

2. Scenario prescrittivo in pazienti esenti per patologia, malattie rare, invalidità, gravidanza

Il Decreto Appropriatezza non si applica alle prestazioni associate alle esenzioni per patologia, malattie rare, invalidità, gravidanza e prestazioni.

Perciò, benché all'atto della prescrizione della prestazione, presente nel decreto e associata all'esenzione, compaia la maschera di applicazione del decreto, nel momento in cui il medico fa clic sul pulsante **Stampa su ricetta Ottica**, viene mostrato un avviso di notifica che per quella determinata prestazione è possibile non applicare il decreto.
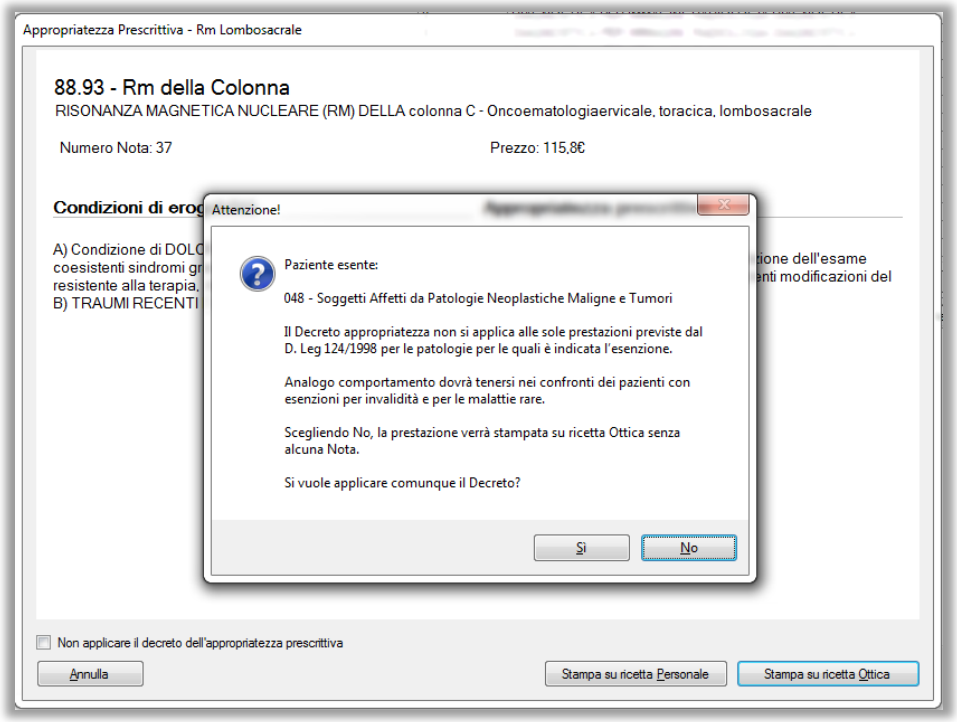
Alla domanda nell'avviso *Si vuole applicare comunque il decreto?* rispondendo **No** si induce la chiusura della maschera e la prestazione viene stampata direttamente su ricetta Ottica senza decreto; rispondendo **Sì** sarà invece possibile continuare con l'applicazione del decreto, selezionando nuovamente il pulsante **Stampa su ricetta Ottica**.