

**VENERE** 

Medicina Generale

# Nuova interfaccia di prescrizione specialistica

Guida rapida alla novità più importante dell'aggiornamento di versione 6.4

## INDICE

I. PREMESSA .....	3
II. PANORAMICA .....	4
III. NUOVA INTERFACCIA DI PRESCRIZIONE SPECIALISTICA .....	5
1. Barra dei Menu .....	5
2. Pulsanti .....	6
3. Casella di Testo della Ricerca .....	7
4. Nuova <i>Combo-check</i> Catalogo .....	8
5. Griglie di Visualizzazione dei Dati .....	10
6. Barra di Stato .....	14

## I. PREMESSA

Con la nuova versione 6.4 di **VENERE** , è stata introdotta una nuova interfaccia per la prescrizione specialistica. Le modifiche implementate migliorano l'usabilità dell'interfaccia, preservando il più possibile le abitudini del medico.

*Nota: Si precisa che restano invariate tutte le procedure di invio e stampa delle prescrizioni, conseguenti al clic sul pulsante Avanti/Esc*



Qui è possibile visualizzare in modo rapido e immediato le differenze tra la vecchia e la nuova interfaccia prescrittiva, che si apre come di

consueto dall'interno della scheda del paziente facendo clic sul pulsante

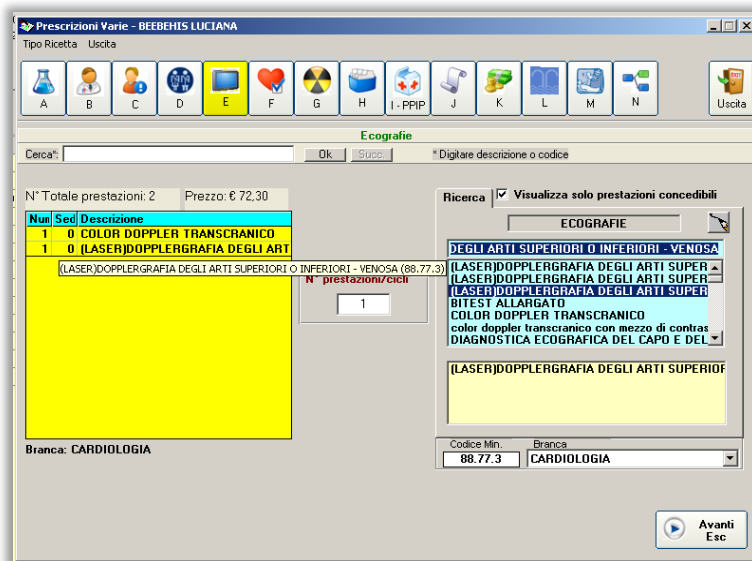

vecchia

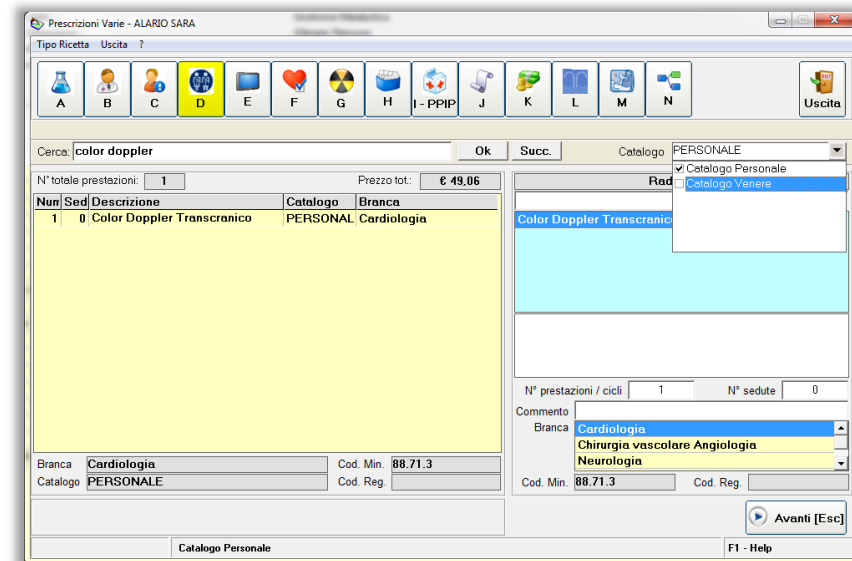

nuova

## II. PANORAMICA

Guida in linea

Barra dei menu

Pulsanti

Casella di testo per la ricerca generale, ossia in tutte le categorie

N° tot. prestazioni  
Prezzo tot.

Elenco prestazioni prescritte  
COLONNE:  
N° prestazioni  
Sedute  
Descrizione  
Catalogo  
Branca

Riepilogo dati inerenti alla singola prestazione prescritta  
Branca  
Catalogo  
Codice Ministeriale  
Codice Regionale

Barra di stato

Cataloghi attivi

Codice Ministeriale | Codice Regionale

Branche associate alla prestazione selezionata

N° prestazioni/cicli

N° sedute

Guida in linea

Commento

risultati della ricerca per prestazioni la cui descrizione contenga le lettere digitate nelle barre di ricerca

combo-check Catalogo

Esempio di nuovo Catalogo Regionale

Casella di testo per la ricerca parziale, ossia nella categoria di prestazioni selezionata dai Pulsanti

Riquadro dell'elenco delle prestazioni e relativo catalogo oppure dei risultati della ricerca per prestazioni la cui descrizione inizi con le lettere digitate nelle barre di ricerca

Nun	Sed	Descrizione	Catalogo	Branca
1	0	ALANINA AMINOTRANSFERASI (ALT) (GPT) [S/U]	REFI	Esami di laboratorio
1	0	Holter Pressorio	VENERE	Diabetologia

N° prestazioni / cicli	N° sedute
1	0

Commento	Branca	Cod. Min.	Cod. Reg.
	Cardiologia	89.61.1	
	Diabetologia	89.61.1	
	Nefrologia	89.61.1	

### III. NUOVA INTERFACCIA DI PRESCRIZIONE SPECIALISTICA

Nei seguenti paragrafi sono illustrate le singole parti dell'interfaccia di prescrizione specialistica e le relative novità, procedendo dall'alto verso il basso.

#### 1. Barra dei Menu

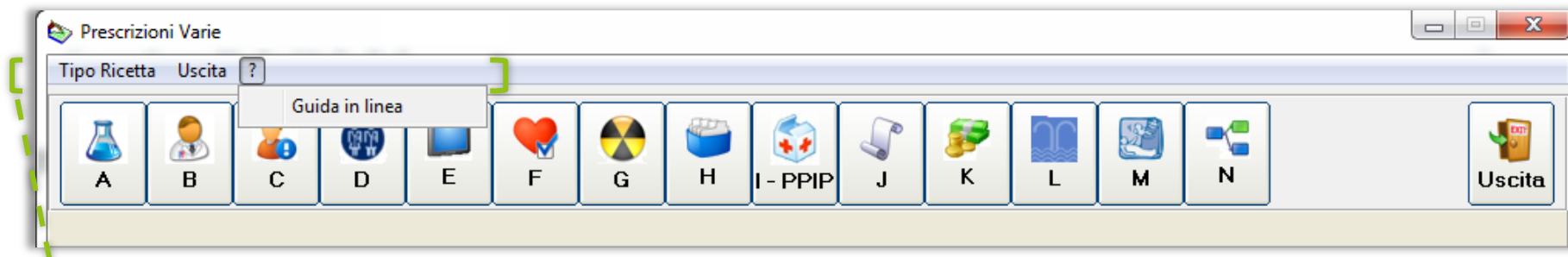

Nella barra dei menu è stato aggiunto il menu ?. Facendo clic su ?, compare la voce **Guida in linea** che apre una maschera informativa contenente le note sull'utilizzo dell'interfaccia prescrittiva. La maschera può essere chiusa facendo clic su OK.

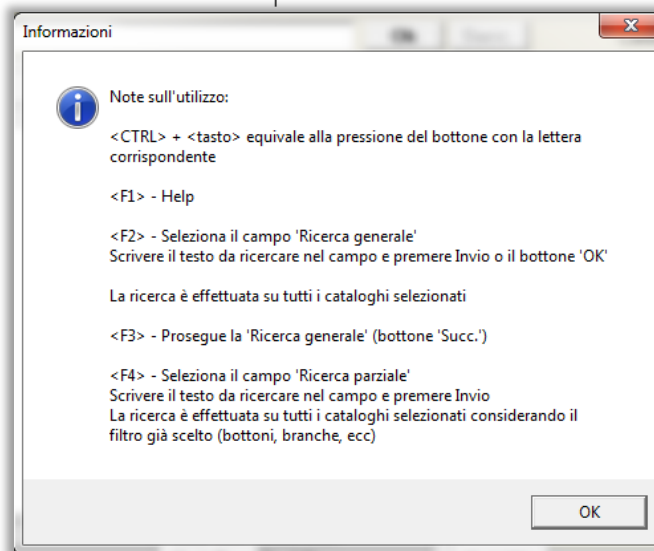

## 2. Pulsanti



Ogni pulsante sottende una categoria di prestazioni, le quali sono state raggruppate per branche e/o per codici nazionali.

Passando il cursore su un pulsante, oltre a visualizzare la *tooltip* in prossimità dello stesso, è possibile leggere il nome della categoria selezionata nella barra di stato sottostante. Inoltre, facendo un solo clic sul pulsante, si colora di giallo e, nel caso in cui più branche di prestazioni siano incluse nella sezione, sarà visualizzata anche una tendina con le varie branche/tipologie di prestazioni contenute.

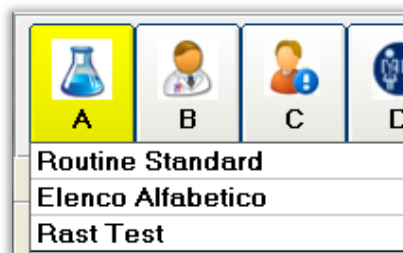

### NOTA BENE:



Il pulsante **N** consente di visualizzare tutte le branche presenti nei cataloghi in uso.  
Facendo clic su questo pulsante, è possibile ricercare le prestazioni per branca.



Con il pulsante **L** si accede all'elenco delle cure termali. Dalla versione 6.4 di **VENERE**  per tali prestazioni è stata introdotta una corretta gestione del flusso prescrittivo sia in DM (promemoria) che in DPCM (ricetta SSN)

### 3. Casella di Testo per la Ricerca

The screenshot shows a search interface with a search bar containing 'ala', 'Ok' and 'Succ.' buttons, and a 'Catalogo' dropdown menu. The dropdown menu is open, showing a list of categories: 'PERSONALE + VENERE + REF', 'Catalogo Personale', 'Catalogo Venere', and 'Prestazioni REF'. Below the search bar, there are fields for 'N° totale prestazioni: 0' and 'Prezzo tot.: € 0,00'. A table with columns 'Num', 'Sed', 'Descrizione', 'Catalogo', and 'Branca' is visible, with the first row containing 'ala', 'Ala (acido Delta Aminolevu', and 'Ala (acido Delta Aminolevu'.

#### Ricerca in tutte le categorie (ricerca generale):

Inserendo delle lettere o un codice (parziale o intero) del catalogo nazionale o regionale (← novità di questa nuova interfaccia prescrittiva) nella casella di testo per la ricerca generale e facendo clic sul pulsante OK, viene effettuata la ricerca di tutte le prestazioni presenti nelle categorie corrispondenti ai vari pulsanti e dunque all'interno dei cataloghi che si è scelto di visualizzare.

Facendo clic su ogni pulsante/lettera o sul pulsantino Succ., è possibile visualizzare i risultati della ricerca in ciascuna categoria.

#### Ricerca in un'unica categoria (ricerca parziale):

Dopo aver premuto un pulsante di selezione categoria, si attiva la casella di testo per la ricerca parziale che consente di ricercare nell'ambito della categoria scelta. (Si precisa, infatti, che se non è stato premuto alcun pulsante di selezione categoria, la casella è disattiva e non è possibile scrivervi.)

Inserendo delle lettere o un codice (parziale o intero) del catalogo nazionale o regionale nella casella di testo per la ricerca parziale e il pulsante **Invio** da tastiera, viene effettuata la ricerca di tutte le prestazioni contenute nella categoria selezionata, all'interno dei cataloghi che si è scelto di visualizzare.

## Come ricercare:

Se ad esempio si digita **ala**, saranno ricercati sia i nomi delle prestazioni che iniziano con le tre lettere digitate che i nomi che le contengono.

I primi appariranno nella parte superiore della griglia di visualizzazione dati sulla destra, i secondi appariranno nella parte inferiore della stessa griglia.

Cerca: **ala** Ok Succ. Catalogo PERSONALE + VENERE + REF

N° totale prestazioni: 0 Prezzo tot.: € 0,00

**Esami di Laboratorio**

Nur	Sed	Descrizione	Catalogo	Branca
		ala		
		Ala (acido Delta Aminolevulinico)	VENERE	
		Ala (acido Delta Aminolevulinico) urine	VENERE	
		Ala Deidrase Eritrocitaria	VENERE	
		ALA DEIDRASI ERITROCITARIA	REFI	
		ALANINA AMINOTRANSFERASI (ALT) (GPT) [S/U]	REFI	
		ACIDO DELTA AMINOLEVULINICO (ALA)	REFI	
		COBALAMINA (VIT. B12) [S]	REFI	
		Cobalamina (Vitamina B12)	VENERE	
		Es. Cultura Balano - Prenuziale	VENERE	

L'indicazione è valida per entrambe le caselle di testo per la ricerca e anche nel caso si inseriscano due numeri che corrispondano a una parte iniziale o interna del codice della prestazione ricercata.



#### 4. Nuova Combo-check Catalogo

Occorre premettere che, con la versione 6.4 di **VENERE** , è stata riorganizzata la gestione delle banche dati nella cartella clinica. Le prestazioni diventano fruibili sotto forma di **Cataloghi**. Il concetto di Catalogo sostituisce quello precedente di banca dati.

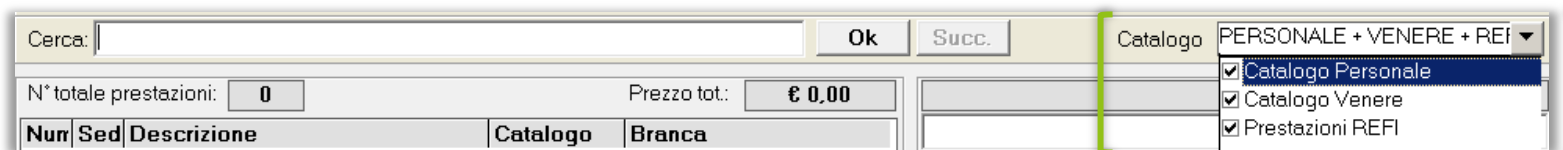

The screenshot shows a software interface with a search bar labeled 'Cerca:' containing a text input field. To the right of the search bar are two buttons: 'Ok' and 'Succ.'. Below the search bar, there are two fields: 'N° totale prestazioni:' with the value '0' and 'Prezzo tot:' with the value '€ 0,00'. Below these fields is a table with the following columns: 'Nun', 'Sed', 'Descrizione', 'Catalogo', and 'Branca'. To the right of the table is a 'Catalogo' dropdown menu with a list of options: 'PERSONALE + VENERE + REI', 'Catalogo Personale', 'Catalogo Venere', and 'Prestazioni REFI'. The 'Catalogo Personale' option is currently selected and highlighted in blue. A green bracket highlights the 'Catalogo' dropdown menu.

Il medico conserva le vecchie prestazioni che aveva in uso nel cosiddetto **Catalogo Personale**.

Le prestazioni del nomenclatore tariffario nazionale, fornite da CGM, vengono raccolte e rilasciate all'interno del **Catalogo Venere**.

Per i medici delle regioni in cui è partita la dematerializzazione delle prescrizioni specialistiche, è stato creato un apposito catalogo, secondo precise indicazioni regionali, che diventa indispensabile per la corretta prescrizione in [DM 2.11.2011](#).

A seconda del modulo aggiuntivo in uso o della regione di appartenenza del medico o della nomenclatura specifica, i cataloghi regionali presentano nomi differenti (**Prestazioni REFI** – per la Sicilia, come esemplificato in immagine –, **Prestazioni Basilicata** ..).

Al posto della vecchia opzione  **Visualizza solo prestazioni concedibili**, è stata introdotta una nuova “combocheck” **Catalogo**, ossia un menu a tendina dal quale è possibile selezionare con una veloce biffatura il catalogo o i cataloghi prestazioni che si desidera utilizzare.

Selezionando **un solo catalogo**, si vedranno e ricercheranno solo le prestazioni in esso incluse.

Selezionando **più di un catalogo**, sia la visualizzazione che la ricerca prenderanno in considerazione le prestazioni di tutti i cataloghi scelti.

Per verificare il catalogo di cui fa parte una prestazione, basta dare semplicemente uno sguardo alla colonna *Catalogo*, appositamente introdotta in questo aggiornamento di versione.

## 5. Griglie di Visualizzazione dei Dati

N° totale prestazioni:		2	Prezzo tot:		€ 77,47
Nur	Sed	Descrizione	Catalogo	Branca	
1	0	DIAGNOSTICA ECOGRAFICA DEL CAPO E DEL COLLO	REFI	Endocrinologia	
1	0	COLOR DOPPLER TRANSCRANICO	REFI	Cardiologia	
Branca		Cardiologia	Cod. Min.		88.71.3
Catalogo		REFI	Cod. Reg.		88713

Ecografie	
COLOR DOPPLER TRANSCRANICO	REFI
Colordoppler Transcranico	VENERE
DIAGNOSTICA ECOGRAFICA DEL CAPO E DEL COLLO	REFI
Doppler Transcranico	VENERE
Ecg Fetale	VENERE

N° prestazioni / cicli	1	N° sedute	0
Commento			
Branca	Cardiologia		
	Chirurgia vascolare		
	Angiologia		
	Neurologia		
Cod. Min.	88.71.3	Cod. Reg.	88713

Le griglie di visualizzazione dei dati sono state allargate spostando il campo **N. prestazioni/cicli** (5) che prima era al centro dell'interfaccia prescrittiva e ora si ritrova al di sotto della colonna di destra, affiancata dal nuovo campo *N° sedute*, utile per le terapie con ciclo.

Restando sulla colonna di destra (maggiormente interessata dalle modifiche), è possibile visualizzare in alto il **nome della categoria di prestazioni** (1) selezionata facendo clic su uno dei pulsanti in alto nell'interfaccia prescrittiva.

Immediatamente sotto vi è la **casella di testo** per effettuare la **ricerca** (2) all'interno della categoria (cfr. [cap. III. par.3](#))

Nel riquadro più grande della colonna (3) è possibile visualizzare normalmente l'elenco delle prestazioni del catalogo o dei cataloghi in uso per la categoria selezionata. Dopo avere effettuato una ricerca, sarà qui mostrato l'elenco delle prestazioni che iniziano con le lettere immesse nella casella di testo per la ricerca. Nel riquadro inferiore (4) saranno invece mostrate le prestazioni contenenti all'interno della propria descrizione le lettere inserite nella casella di testo per la ricerca.

Una novità introdotta in questi due riquadri (3 e 4) con questa versione di **VENERE**  è la **colonna** indicante il nome del **catalogo** (cerchiata in figura) a cui appartiene la prestazione visualizzata. Si può notare che le prestazioni dei soli cataloghi regionali (REFI, BASILICATA e altri cataloghi di futuro rilascio) sono sempre scritti unicamente in carattere maiuscolo.

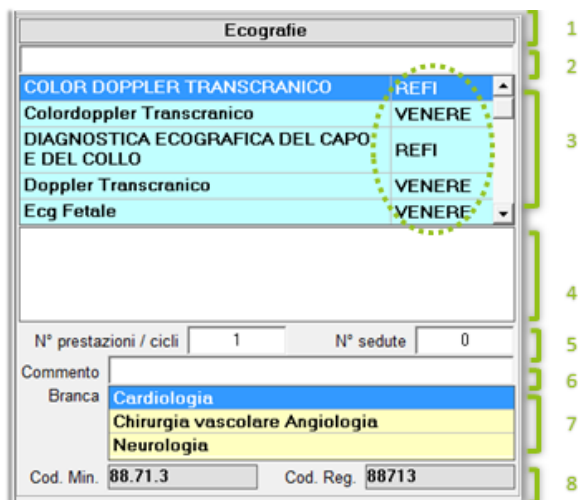

Nella riga inferiore della colonna di destra (8) sono mostrati i campi *Cod.Min.* (codice della prestazione secondo nomenclatore tariffario nazionale) e *Cod. Reg.* (codice della prestazione secondo catalogo regionale), ma soprattutto sono stati aggiunti **due nuovi e utili campi**.

Nel campo **Commento** (6) è possibile scrivere e associare alla prestazione selezionata una nota che in stampa promemoria o ricetta SSN comparirà accanto alla descrizione della prestazione prescritta. La nota inserita garantirà comunque le corrette procedure di dematerializzazione, invio e stampa dei promemoria come delle ricette SSN, avviando alla generazione di ricette in libera o di errori di qualsiasi genere.

Il campo **Branca** consente di visualizzare immediatamente a video, su uno spazio di tre righe, la branca o le branche associate alla prestazione da prescrivere. Se sono più di tre, comparirà una barra laterale per potere scorrere l'elenco. Sarà possibile, dunque, organizzare in modo più pratico e veloce la multiprescrizione da stampare, laddove vi siano più prestazioni per le quali occorra selezionare la medesima branca per l'accorpamento in ricetta SSN e/o promemoria.

Passiamo ad analizzare quanto presente nella colonna di sinistra delle griglie di visualizzazione dati.

N° totale prestazioni:		2	Prezzo tot.:		€ 77,47
Nun	Sed	Descrizione	Catalogo	Branca	
1	0	DIAGNOSTICA ECOGRAFICA DEL CAPO E DEL COLLO	REFI	Endocrinologia	
1	0	COLOR DOPPLER TRANSCRANICO	REFI	Cardiologia	
Branca	Cardiologia			Cod. Min.	88.71.3
Catalogo	REFI			Cod. Reg.	88713

In alto compaiono il *N° totale prestazioni* prescritte, il *Prezzo tot.* delle prestazioni prescritte.

L'elenco delle prestazioni prescritte che compare a video è diviso in 5 colonne: *Numero*, *Sedute*, *Descrizione*, *Catalogo*, *Branca*.

Le ultime due colonne sono una specifica novità di questa versione di **VENERE** .

Nella parte inferiore della colonna di sinistra sono riepilogati i dati: *Branca*, *Catalogo*, *Cod.Min.*, *Cod. Reg.*

In questa area dell'interfaccia sono stati aggiunti ben tre campi, in quanto, precedentemente, nella stessa area era unicamente riportata la *Branca*.

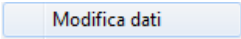
Su ogni valore della singola prestazione, contenuto in una qualsiasi delle cinque colonne, facendo doppio clic o un clic col tasto destro e selezionando la voce  è possibile visualizzare la maschera **Dati elemento** per modificare al volo i valori.

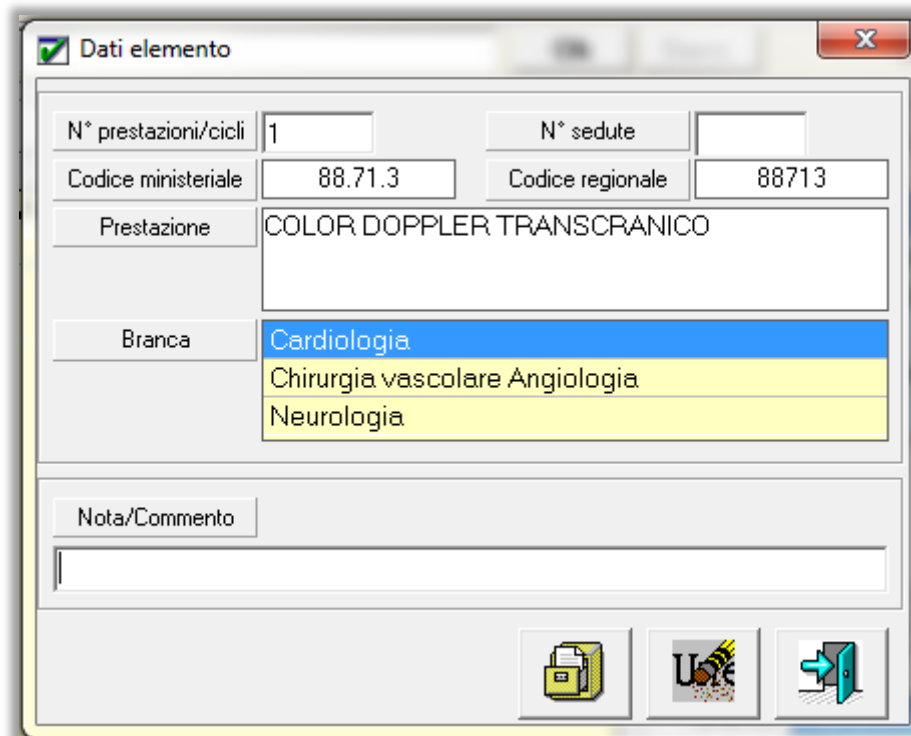

N° prestazioni/cicli	1	N° sedute	
Codice ministeriale	88.71.3	Codice regionale	88713
Prestazione	COLOR DOPPLER TRANSCRANICO		
Branca	Cardiologia Chirurgia vascolare Angiologia Neurologia		
Nota/Commento			

Questa maschera è molto utile per modificare al volo la branca della prestazione, in presenza di una prestazione associata a più branche, come anche per modificare altri dati già inseriti.

Qui si comprende come il campo *Nota/Commento*, al di là di essere una novità, vada in realtà a sostituire il vecchio campo *Lato*.

## 6. Barra di Stato

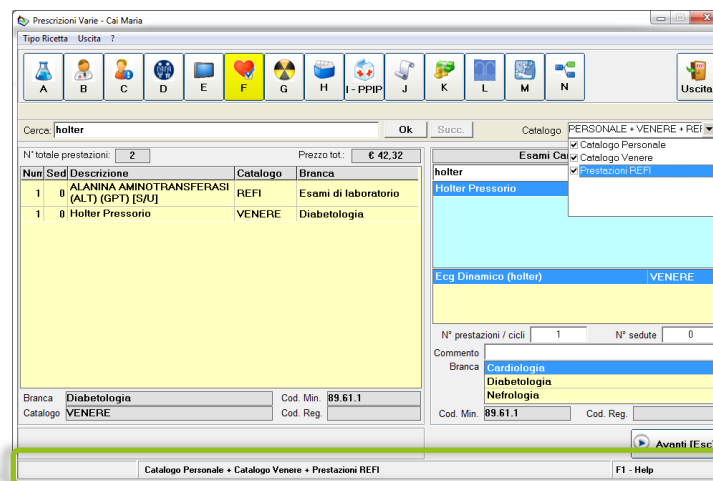

Catalogo Personale + Catalogo Venero + Prestazioni REFI

F1 - Help

Sul bordo inferiore dell'interfaccia prescrittiva è stata introdotta una **barra di stato**.

Nel segmento centrale, questa barra consente di visualizzare i cataloghi in uso, selezionati dalla nuova *combo-check* Catalogo.

Nel segmento sulla destra, viene consigliata una modalità rapida per aprire la Guida in linea/Help (cfr. **cap. III. par.1**), digitando da tastiera il tasto funzione F1.